DOCUMENTI NECESSARI ALL'ISCRIZIONE AI CORSI DDIF

L'iscrizione non viene accettata se la documentazione non è completa

- Fotocopia del titolo di studio (potrà essere vidimata dalla Segreteria del Centro se presentata unitamente all'originale; in caso contrario dovrà essere prodotta copia autenticata da pubblico ufficiale);
- N. 2 fotografie formato tessera (firmate sul retro);
- Fotocopia codice fiscale; Fotocopia documento d'identità dell'allievo/a
- Fotocopia documento di identità di chi esercita la potestà genitoriale e richiede l'iscrizione
- Fotocopia carta regionale dei servizi ("tessera sanitaria") dell'allievo e del genitore
- Professione e Titolo di studio dei genitori;
- Certificato dei vaccini eseguiti/autocertificazione

INOLTRE:

Per allievi con disabilità (sostegno)

- Certificazione rilasciata dai servizi competenti (Certificazione ASL e DF aggiornato)
- Documentazione progetto educativo-scolastico (PDF e PEI)

Per cittadini stranieri:

- Permesso di soggiorno valido (rilasciato per motivi di studio, lavoro, famiglia, profughi riconosciuti);
- Dichiarazione di valore (se il titolo di studio è stato conseguito all'estero).

Per allievi provenienti da scuola superiore o altro C.F.P.:

- Nulla osta dell'istituto di provenienza

ORARI DI ISCRIZIONE

La consegna dei documenti si effettua presso la Segreteria del Centro dal lunedì al venerdì dalle ore 8,00 alle ore 14,00 oppure previo appuntamento telefonico (02/57410135).

Sarete riconvocati dalla segreteria per confermare l'iscrizione a Regione Lombardia

UNITÀ ORGANIZZATIVE ACCREDITATE OPERATORE 189562/2008

ID 197631 . 20123 Milano Via della Chiusa 9 . Tel/Fax: 02 584 30 208 . email: enaclombardia@cfpcanossa.it
ID 197643 . 20139 Milano Via Benaco, 11 . Tel/Fax: 02 574 03 769 . email: segreteriabenaco@cfpcanossa.it
ID 197662 . 25133 Brescia Via S.Antonio, 53 . Tel/Fax: 030 200 40 13 . email: segreteriabrescia@cfpcanossa.it
ID 197705 . 25021 Bagnolo Mella (BS) . Via Mazzini, 20 . Tel/Fax: 030 68 22 353 . email: segreteriabagnolo@cfpcanossa.it
ID 806415 . 22100 Como Via Balestra, 10 . Tel/Fax: 031 266 699 . eMail: segreteriacomo@cfpcanossa.it
ID 1231980 . 20013 Magenta (MI) Via San Biagio, 15 . Tel/Fax: 02 972 95 501 . email:segreteriamagenta@cfpcanossa.it

Sede Legale Via della Chiusa, 9 - 20123 Milano . Tel./Fax: 0258430208 . email: enaclombardia@cfpcanossa.it
pec: enaclombardia@pec.enaclombardia.it C.F. 98073950176 · P.IVA 12642700152

Sistema qualità certificato
UNI EN ISO 9001:2015

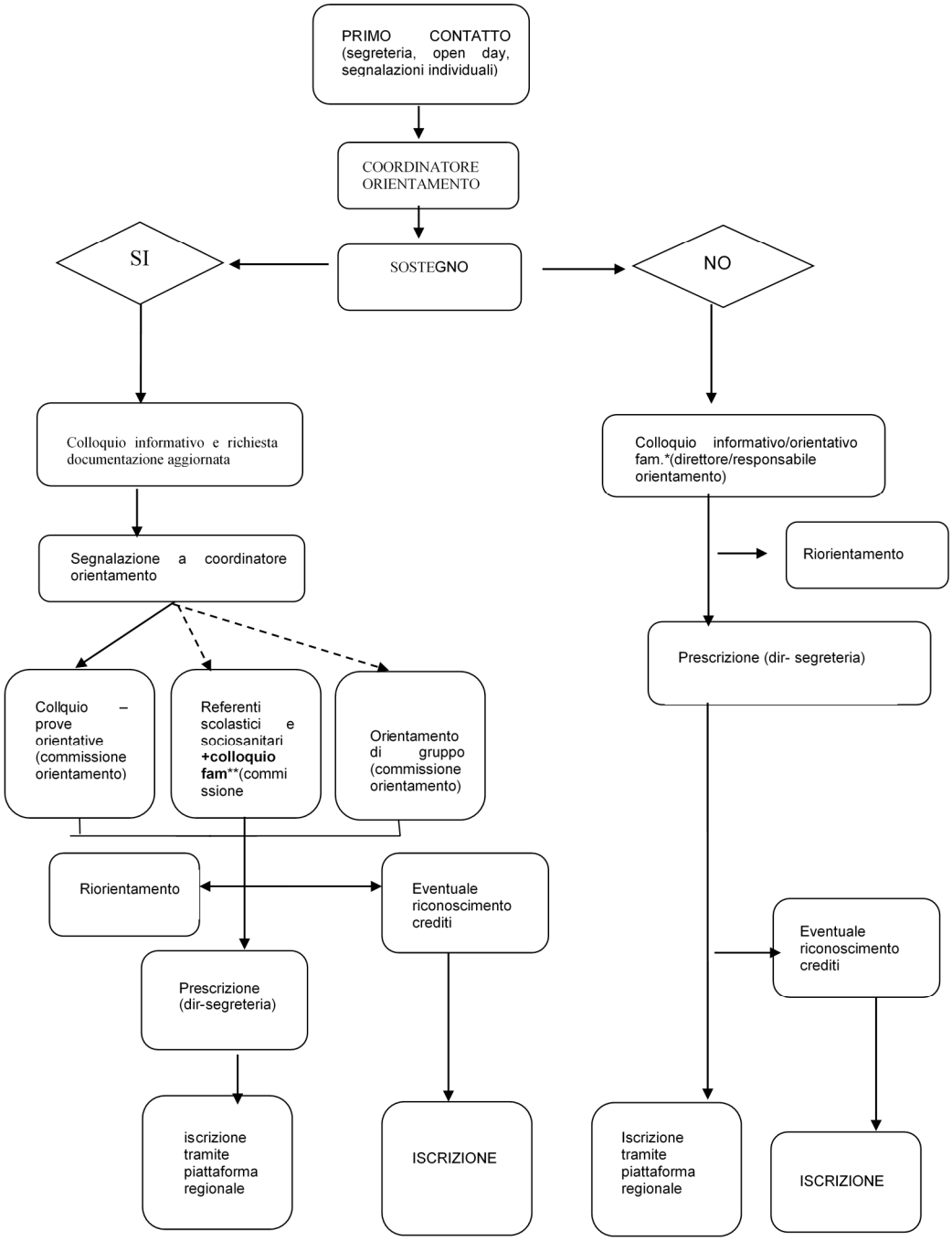

UNITÀ ORGANIZZATIVE ACCREDITATE OPERATORE 189562/2008
ID 197631 . 20123 Milano Via della Chiusa 9 . Tel/Fax: 02 584 30 208 . email: enaclombardia@cfpcanossa.it
ID 197643 . 20139 Milano Via Benaco, 11 . Tel/Fax: 02 574 03 769 . email: segreteriabenaco@cfpcanossa.it
ID 197662 . 25133 Brescia Via S.Antonio, 53 . Tel/Fax: 030 200 40 13 . email: segreteriabrescia@cfpcanossa.it
ID 197705 . 25021 Bagnolo Mella (BS) . Via Mazzini, 20 . Tel/Fax: 030 68 22 353 . email: segreteriabagnolo@cfpcanossa.it
ID 806415 . 22100 Como Via Balestra, 10 . Tel/Fax: 031 266 699 . eMail: segreteriacomo@cfpcanossa.it
ID 1231980 . 20013 Magenta (MI) Via San Biagio, 15 . Tel/Fax: 02 972 95 501 . email:segreteriamagenta@cfpcanossa.it
Sede Legale Via della Chiusa, 9 - 20123 Milano . Tel./Fax: 0258430208 . email: enaclombardia@cfpcanossa.it
pec: enaclombardia@pec.enaclombardia.it C.F. 98073950176 · P.IVA 12642700152

Sistema qualità certificato UNI EN ISO 9001:2015